

# correspSearch & PDB18

Stefan Dumont & Ruth Sander  
Berlin-Brandenburgische Akademie der Wissenschaften

PDB18. Der deutsche Brief im 18. Jahrhundert  
Aufaktveranstaltung 23./24.02.2023, Halle

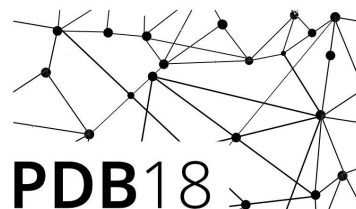

Gefördert durch  
**DFG** Deutsche  
Forschungsgemeinschaft

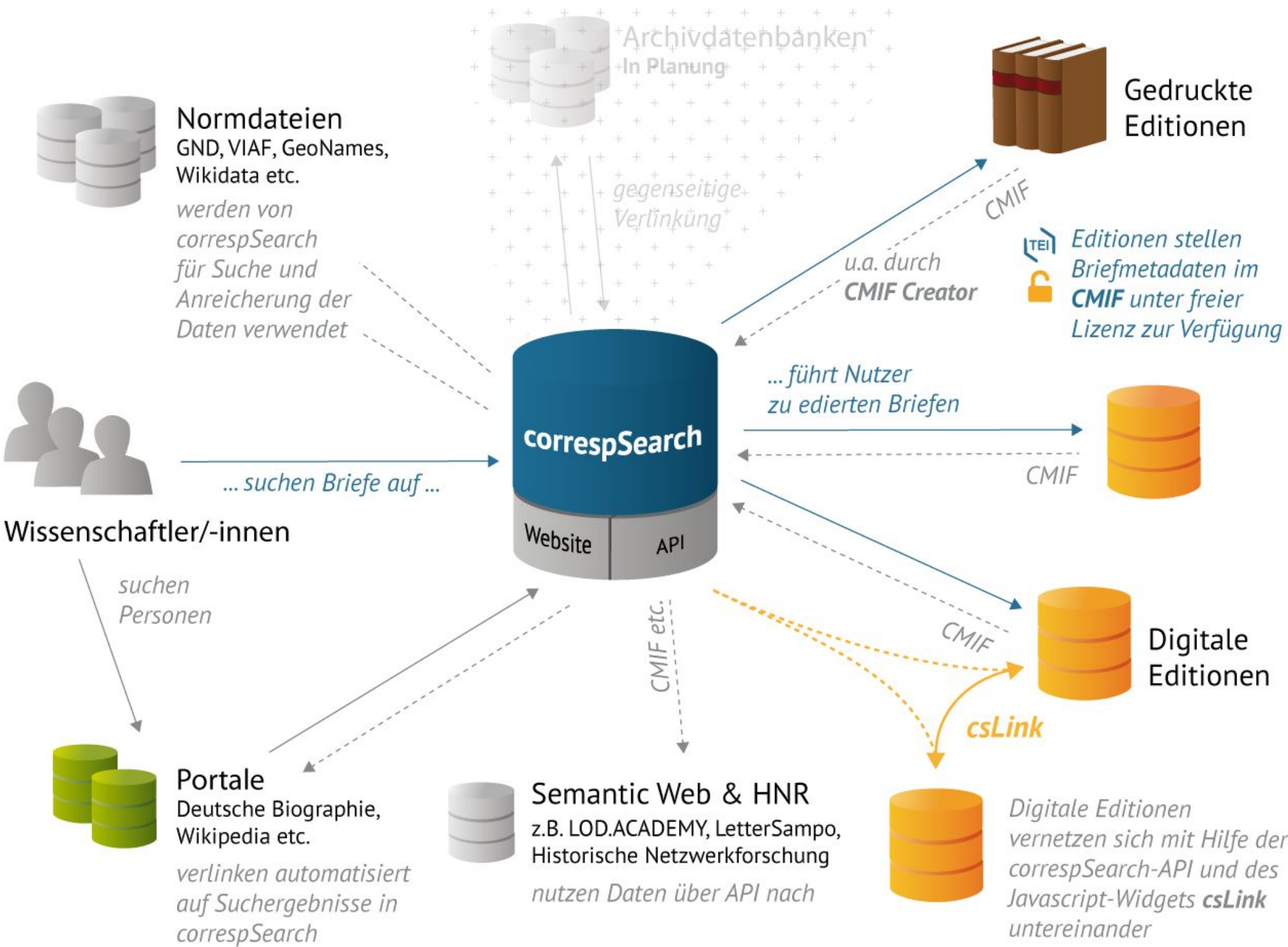

# Daten

- Mittlerweile **über 200,000 Briefe** nachgewiesen aus über 360 Publikationen und von 60 verschiedenen Datenlieferanten
- Seit 2014 steuern Editionsprojekte Korrespondenzmetadaten bei

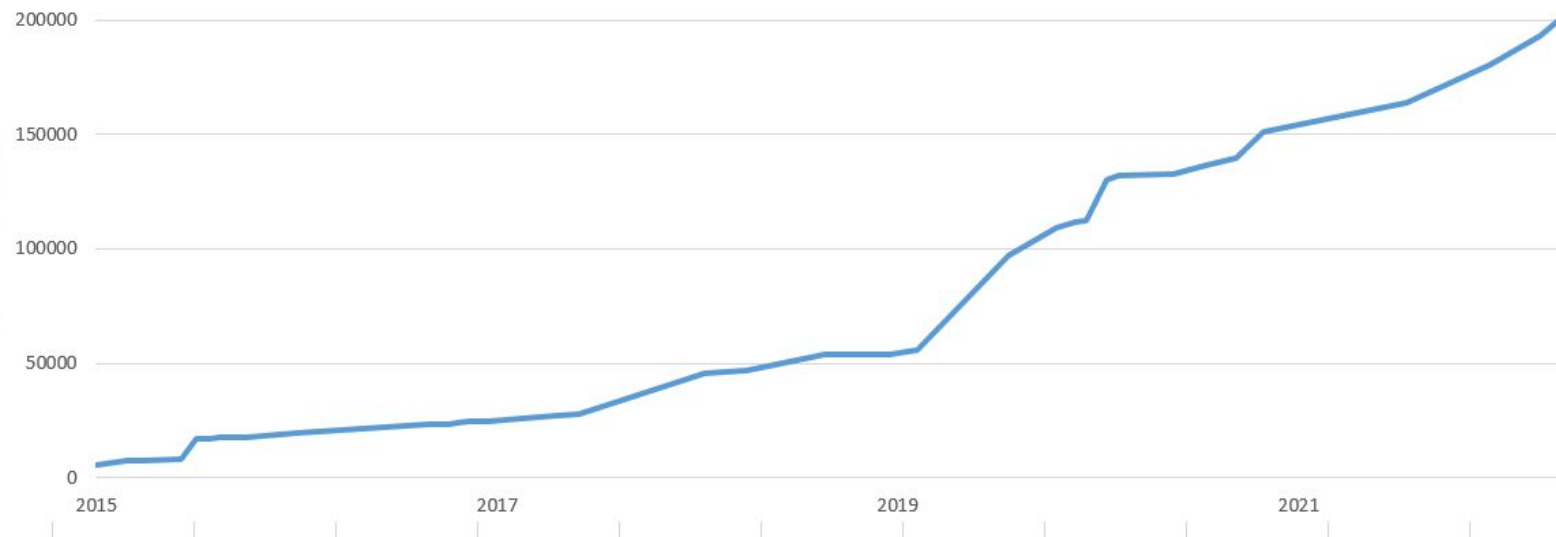

- Erfassung von Briefmetadaten war **nicht** Bestandteil des bisherigen DFG-Projekts. Jetzt erstmals mit PDB18 möglich!

# CMIF: correspDesc

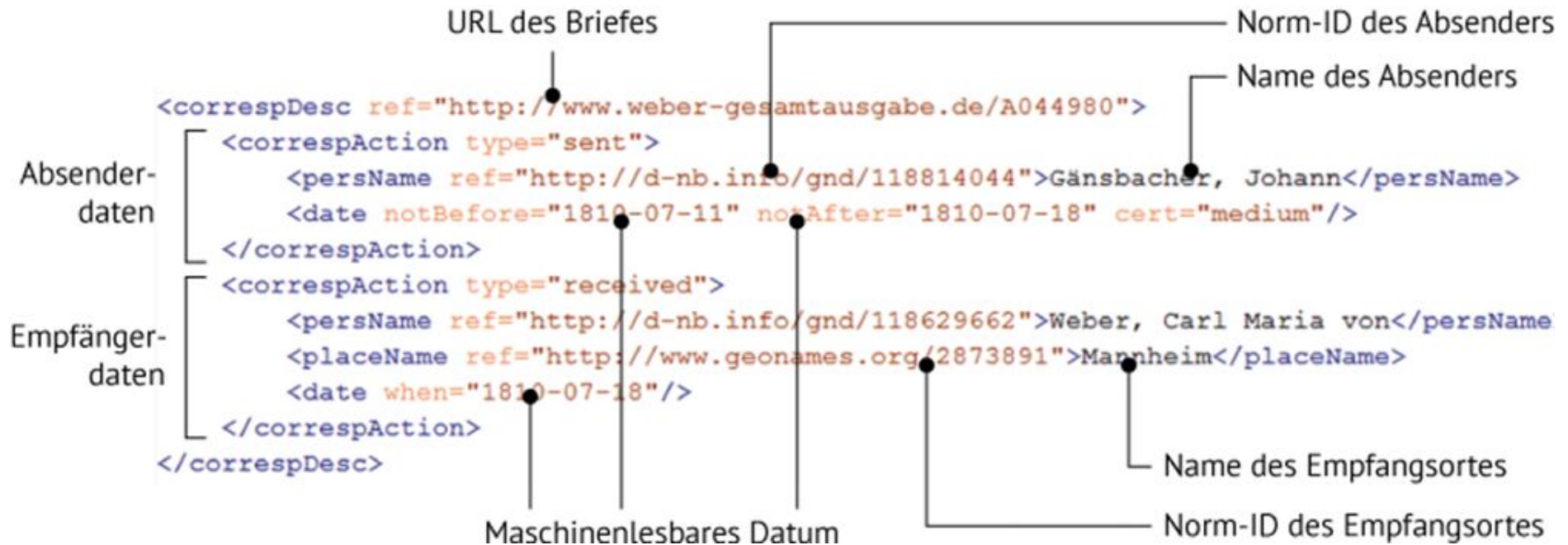

<https://github.com/TEI-Correspondence-SIG/CMIF>

# CMIF Creator

## Digitale Briefverzeichnisse erstellen

Start 1: Metadaten 2: Bibliographie 3: Briefe 4: Speichern

### Briefdatensätze

Hier erfassen Sie die Metadatensätze zu den edierten Briefen – also Absender, Schreibort, Datum sowie Adressat, Empfangsort und -datum. Datumsangaben müssen maschinenlesbar notiert werden, für Personen und Orte sollten nach Möglichkeit IDs- aus Normdateien (VIAF, GND, GeoNames) notiert werden. Einmal eingegebene Namen bietet das Formular samt Norm-ID bei der nächsten Eingabe an.

1 10/504

» Alle öffnen

« < 1 2 3 4 ... > »

Filter nach Namen ▾

1 von Christoph Martin Wieland an Georg Joachim Göschen

Briefnummer

1

▼ URL zum Brief

In:

Wielands Briefwechsel. Hrsg. von der Akademie der Wissenschaften Berlin durch Siegfried Scheibe. Zwö ...

#### Absender:in

Erschlossen  Unsicher  Unbekannt

Name

Christoph Martin Wieland ✓

Norm-ID des/der Absenders:in (aus GND, Vial etc.)

https://d-nb.info/gnd/118632477 ✓

Organisation

#### Empfänger:in

Erschlossen  Unsicher  Unbekannt

Name

Georg Joachim Göschen ✓

Norm-ID des/der Empfängers:in (aus GND, Vial etc.)

https://d-nb.info/gnd/118695916 ✓

Organisation

Briefpartner:in

Erweiterte Suche

Humboldt, Alexander von

61-70 von 6226 Ergebnissen

« < ... 6 **7** 8 ... > »



➞ 25. Januar 1791

Hamburg

**Alexander von Humboldt** → **Friedrich Heinrich Jacobi**

In: Humboldt, Alexander von: Die Jugendbriefe Alexander von Humboldts 1787-1799. Herausgegeben und erläutert von Ilse Jahn und Fritz G. Lange. Berlin: Akademie-Verlag 1973 (Beiträge zur Alexander-von-Humboldt-Forschung, 2).

Brief Nr. 64

➞ Von 28. Januar  
1791 bis 20. Februar  
1791

Hamburg

**Alexander von Humboldt** → **Samuel Thomas von Soemmerring**

In: edition humboldt digital, hg. v. Ottmar Ette. Berlin-Brandenburgische Akademie der Wissenschaften, Berlin 2017–2021. <http://edition-humboldt.de>

➞ Zum Brief

➞ Von 28. Januar  
1791 bis 20. Februar  
1791

Hamburg

**Alexander von Humboldt** → **Samuel Thomas von Soemmerring**

In: Samuel Thomas Soemmerring. Briefwechsel Januar 1787 – Oktober 1792. Hrsg. u. erl. v. Franz Dumont. Stuttgart 1998 (= Samuel Thomas Soemmerring. Werke, Bd. 19/II).

Brief Nr. 586

➞ Von 28. Januar  
1791 bis 20. Februar  
1791

Hamburg

**Alexander von Humboldt** → **Samuel Thomas von Sömmering**

In: Humboldt, Alexander von: Die Jugendbriefe Alexander von Humboldts 1787-1799. Herausgegeben und erläutert von Ilse Jahn und Fritz G. Lange. Berlin: Akademie-Verlag 1973 (Beiträge zur Alexander-von-Humboldt-Forschung, 2).

#### Zeitraum

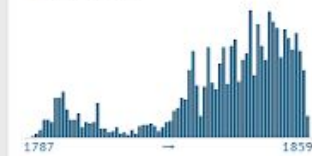

⌵ ⌴

1787 (3)	⌵ ⌴
1788 (8)	⌵ ⌴
1789 (14)	⌵ ⌴
1790 (33)	⌵ ⌴
1791 (32)	⌵ ⌴

➞ 68 Weitere anzeigen

#### Personen

⌵ ⌴

<b>Humboldt, Alexander von (6237)</b>	⌵ ⌴
Friedrich Wilhelm IV., Preußen, König (432)	⌵ ⌴
Encke, Johann Franz (407)	⌵ ⌴
Ehrenberg, Christian Gottfried (325)	⌵ ⌴
Olfers, Ignaz von (318)	⌵ ⌴

➞ 387 Weitere anzeigen

> Absender:in

> Empfänger:in

#### Geschlecht [beta]

Männlich (11821)	⌵ ⌴
Unbekannt (474)	⌵ ⌴
Weiblich (187)	⌵ ⌴

#### Orte

⌵ ⌴

Berlin (5302)	⌵ ⌴
Potsdam (614)	⌵ ⌴
Paris (432)	⌵ ⌴
Stuttgart (172)	⌵ ⌴



Beruf



Musik

Musiker, Musikerin

Hofmusiker

Kammermusiker

Musiklehrer, Musiklehrerin

Musikbibliothekar

Musikbibliothekar

Erweiterte Suche

Kammermusiker ✕

1-10 von 123 Ergebnissen

« &lt; 1 2 3 4 ... &gt; »



↪ 10. Oktober 1670

**Johann Christoph Bach → Johann Christoph Zerst**

Eisenach

In: Otterbach, Friedemann, Hrsg., 1985. Bach. Briefe der Musikerfamilie. Frankfurt am Main: Fischer. ISBN 978-3-596-22147-9

↪ Eisenach

↪ 15. Februar 1692

**Johann Christoph Bach → Bürgermeister und Rat in Eisenach**

Eisenach

In: Otterbach, Friedemann, Hrsg., 1985. Bach. Briefe der Musikerfamilie. Frankfurt am Main: Fischer. ISBN 978-3-596-22147-9

↪ Eisenach

↪ 28. Oktober 1694

**Johann Christoph Bach → Herzog Johann Georg II.**

Eisenach

In: Otterbach, Friedemann, Hrsg., 1985. Bach. Briefe der Musikerfamilie. Frankfurt am Main: Fischer. ISBN 978-3-596-22147-9

↪ Eisenach

↪ 30. Oktober 1697

**Johann Christoph Bach → Bürgermeister und Rat in Eisenach**

Eisenach

In: Otterbach, Friedemann, Hrsg., 1985. Bach. Briefe der Musikerfamilie. Frankfurt am Main: Fischer. ISBN 978-3-596-22147-9

↪ Eisenach

↪ 28. Dezember  
1797**Weber, Carl Maria von, Weber, Franz Anton von → Heuschkel, Johann Peter**

## ▼ Zeitraum



1670 (1)	⊖ ⊕
1692 (1)	⊖ ⊕
1694 (1)	⊖ ⊕
1697 (1)	⊖ ⊕
1797 (1)	⊖ ⊕

🔍 32 Weitere anzeigen

## ▼ Personen



Fürstenau, Moritz (86)	⊖ ⊕
Jähns, Friedrich Wilhelm (83)	⊖ ⊕
Fürstenau, Anton Bernhard (18)	⊖ ⊕
Spohr, Louis (7)	⊖ ⊕
Weber, Carl Maria von (7)	⊖ ⊕

🔍 23 Weitere anzeigen

➤ Absender:in

➤ Empfänger:in

## ▼ Berufe [beta]



Komponist, Komponistin (216)	⊖ ⊕
Kammermusiker (123)	⊖ ⊕
Musiker, Musikerin (120)	⊖ ⊕
Arrangeur, Arrangeurin (106)	⊖ ⊕
Flötist, Flötistin (104)	⊖ ⊕

🔍 40 Weitere anzeigen

## ▼ Geschlecht [beta]

Männlich (241)	⊖ ⊕
Unbekannt (6)	⊖ ⊕

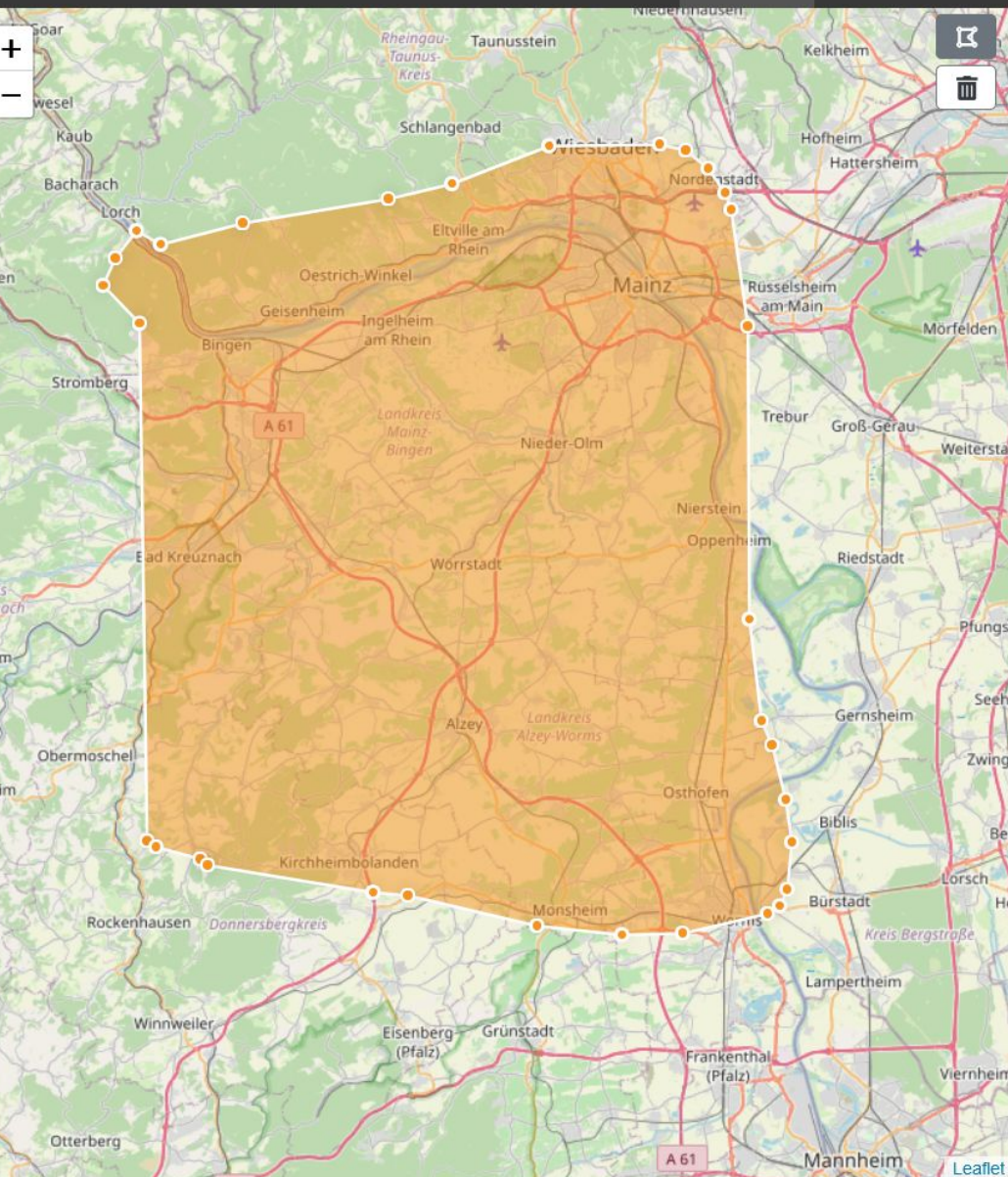

## Kartensuche



Zeichnen Sie auf der Karte eine Region mit dem Polygon-Werkzeug ein um alle Korrespondenzen aus und in diese Region zu suchen.



Geben Sie unten den Namen einer historischen Region ein. Sie können historische Regionen auch mit einer frei gezeichneten Region kombinieren.

Datenbasis für historische Regionen: Peter Andorfer, Matthias Schlögl, Antonia Dückelmann, Peter Paul Marckhgott-Sanabria, Anna Piechl, HistoGIS, <https://histogis.acdh.oeaw.ac.at/> Austrian Centre for Digital Humanities and Cultural Heritage / Österreichische Akademie der Wissenschaften 2019-2021.



Sie können entweder ohne einen spezifischen Zeitraum suchen, oder bis zu zwei Daten angeben, um den Zeitrahmen Ihrer Suche zu bestimmen. Wenn Sie eine historische Region auswählen, wird der Zeitraum dieser Region vorausgewählt. Sie können die Datumsangaben dann in den Datumsfeldern ändern.

Historische Region

Anfangsdatum 1792-10

Enddatum 1793-07

Rolle der Region Schreibort

Suche starten

Über correspSearch  
Zitierhinweis  
Impressum & Datenschutz

RSS-Feed  
 correspSearch auf Twitter  
 correspSearch auf GitHub

correspSearch ist ein Webservice, der Dateien auswertet, die auf der TEI-Erweiterung "correspDesc" der TEI Correspondence SIG basieren. [Mehr]

Die Weiterentwicklung von correspSearch wird von der Deutschen Forschungsgemeinschaft finanziert.



**DFG** Deutsche  
Forschungsgemeinschaft



berlin-brandenburgische  
AKADEMIE DER WISSENSCHAFTEN

**re3data.org**  
REGISTRY OF RESEARCH DATA REPOSITORIES  
<http://doi.org/10.17816/R31NJN>



# PDB18: Teilprojekt Berlin (1)

- Unterstützung bei Datenbereitstellung (CMIFs) durch Partner
- Aufbereitung und Konvertierung von digital vorliegenden Briefmetadaten als CMIF-Datei

# PDB18: Teilprojekt Berlin (2)

- Verknüpfung von correspSearch mit Projektwebsite [www.pdb18.de](http://www.pdb18.de)
- Neuer Filter “Datenset” in der Suche:
  - Datensets werden durch correspSearch eingerichtet, z.B. für PDB18
  - CMIF-Briefverzeichnisse können beim Ingest in correspSearch Datensets zugeordnet werden
  - Suchergebnis kann nach diesen gefiltert werden
  - Ausgewähltes Datenset PDB18 ist prominent über dem Suchschlitz sichtbar (mit Banner und Logo)
- Weitere neue Filter für PDB18 auf Basis von CMIF v2:
  - (hauptsächliche) Sprache(n) des Briefes
  - ...

# PDB18: Teilprojekt Berlin (3)

- csRegistry: Briefe als Werk-Entitäten definieren und Editionen eines Briefes mit dieser verknüpfen
- Schnittstellen bekommen OpenAPI-Dokumentation

# Weiterentwicklungen im DFG-Projekt correspSearch

- Neue Kodierungsmöglichkeiten im CMIF v2:
  - Im Text *erwähnte* Personen, Orte etc.
  - Hinweis auf Archivalie mit Hilfe von URIs (z.B. Kalliope)
  - Was liegt im Ziel vor? Metadaten, Regest, Transkription etc.
  - Angabe unsicher bzw. erschlossen
  - Mehr: <https://encoding-correspondence.bbaw.de/v1/CMIF.html>
- Visualisierungen
- LOD & SPARQL-Endpoint (in Kooperation mit der Akademie der Wissenschaften und der Literatur, Mainz)



Danke für die Aufmerksamkeit!

<https://correspSearch.net>  
[correspSearch@bbaw.de](mailto:correspSearch@bbaw.de)

**DFG**

